ENAP

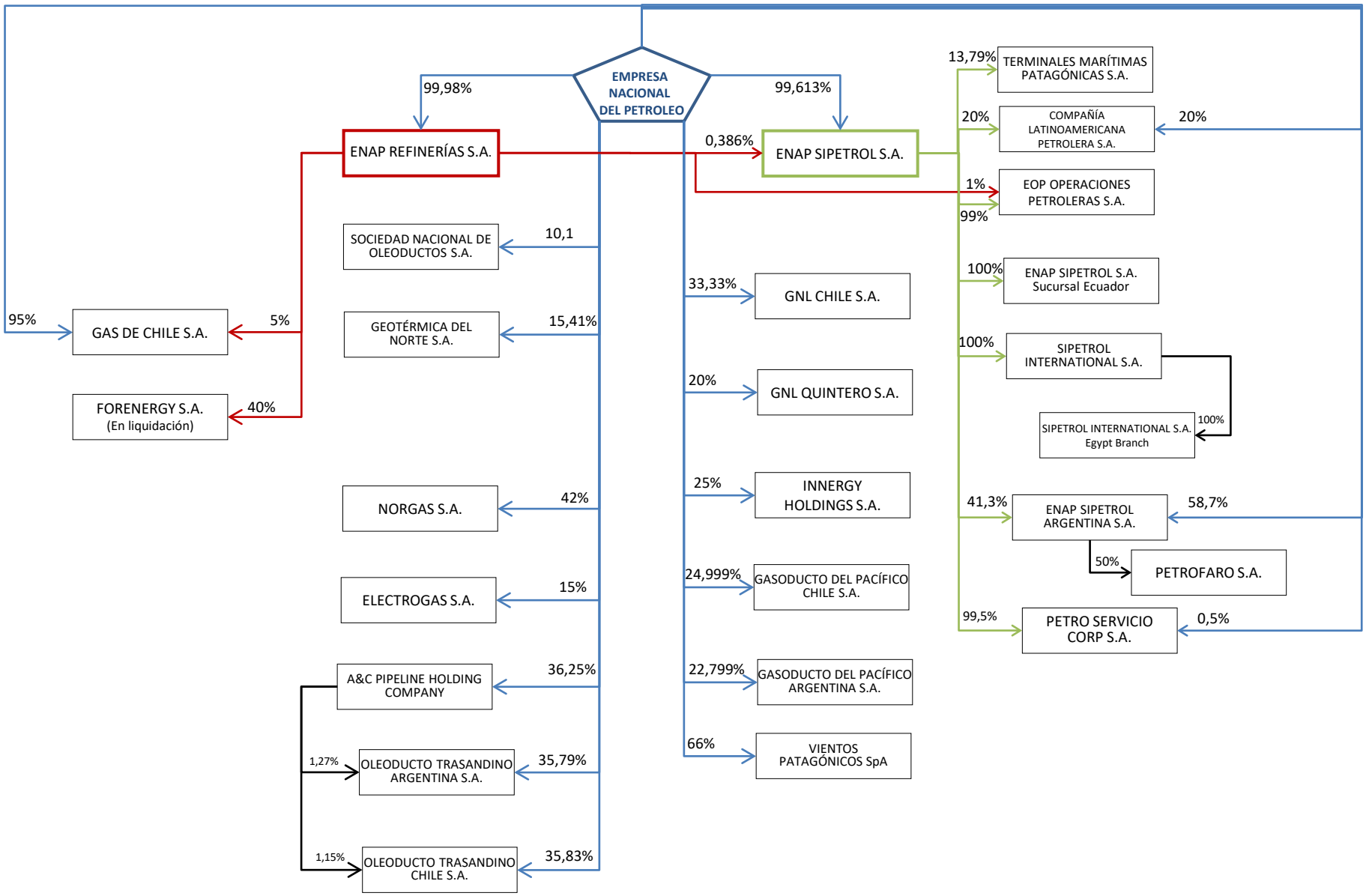
EMPRESA NACIONAL DEL PETROLEO
99,98%
99,613%
ENAP REFINERÍAS S.A.
0,386%
ENAP SIPETROL S.A.
95%
GAS DE CHILE S.A.
5%
FORENERGY S.A. (En liquidación)
40%
SOCIEDAD NACIONAL DE OLEODUCTOS S.A.
10,1
GEOTÉRMICA DEL NORTE S.A.
15,41%
NORGAS S.A.
42%
ELECTROGAS S.A.
15%
A&C PIPELINE HOLDING COMPANY
36,25%
1,27%
OLEODUCTO TRASANDINO ARGENTINA S.A.
35,79%
1,15%
OLEODUCTO TRASANDINO CHILE S.A.
35,83%
33,33%
GNL CHILE S.A.
20%
GNL QUINTERO S.A.
25%
INNERGY HOLDINGS S.A.
24,999%
GASODUCTO DEL PACÍFICO CHILE S.A.
22,799%
GASODUCTO DEL PACÍFICO ARGENTINA S.A.
66%
VIENTOS PATAGÓNICOS SpA
13,79%
TERMINALES MARÍTIMAS PATAGÓNICAS S.A.
20%
COMPAÑÍA LATINOAMERICANA PETROLERA S.A.
20%
1%
EOP OPERACIONES PETROLERAS S.A.
99%
100%
ENAP SIPETROL S.A. Sucursal Ecuador
100%
SIPETROL INTERNATIONAL S.A.
100%
SIPETROL INTERNATIONAL S.A. Egypt Branch
41,3%
ENAP SIPETROL ARGENTINA S.A.
58,7%
50%
PETROFARO S.A.
99,5%
PETRO SERVICIO CORP S.A.
0,5%